Лучшие практики развития территорий и городов: опыт Альметьевского муниципального района (Республика Татарстан)

Глава
Альметьевского муниципального района

Хайруллин Айрат Ринатович

ВЕЛОСИПЕД —
ТРАНСПОРТ
ДОЛГОЖИТЕЛЕЙ

АЛЬМЕТЬЕВСК –
ВТОРОЙ ГОРОД В РОССИИ ПО ОБЩЕЙ ПРОТЯЖЕННОСТИ ВЕЛОДОРОЖЕК

Альметьевский муниципальный район

TATNEFT

ДЛЯ ЧЕГО МЫ ЭТО ДЕЛАЕМ?

1. Удобство и мобильность
2. Улучшение здоровья граждан
3. Улучшение экологии
4. Улучшение экономики

Альметьевский муниципальный район

TATNEFT

ПО ГОРОДУ
НА ВЕЛОСИПЕДЕ

СУЩЕСТВУЮЩАЯ ВЕЛОСИПЕДНАЯ ИНФРАСТРУКТУРА В 2015 ГОДУ

4 км
Общая протяженность
велосипедных дорожек

Направленность
на рекреационные поездки
(3,1 км - на территории парков
и рекреационных зон)

Несвязанность
и ограниченность

Будущее велосипедной инфраструктуры
г. Альметьевск, Республика Татарстан

ПО ГОРОДУ
НА ВЕЛОСИПЕДЕ

СОЦ. ИССЛЕДОВАНИЕ В АЛЬМЕТЬЕВСКЕ

1807 человек
Кол-во опрошенных

93% опрошенных
Работающее население и школьники

- уверены, что регулярная езда на велосипеде 95% полезна для здоровья
- Основные причины, по которой люди не приобретают велосипед: отсутствие развитой сети маршрутов (37,5%), опасность передвижения (29%)
- 75% тех, кто не пользуется в настоящее время, ответили, что будут пользоваться велосипедом при условии создания в городе развитой велоинфраструктуры

Будущее велосипедной инфраструктуры
г. Альметьевск, Республика Татарстан

ПО ГОРОДУ
НА ВЕЛОСИПЕДЕ

СОЦ. ИССЛЕДОВАНИЕ
В АЛЬМЕТЬЕВСКЕ

«Мне очень хотелось бы, чтобы для каждого из нас была возможность ездить на велосипедах там, где нам хочется. И очень хотелось бы, чтобы места, где мы проезжали на них, были удобны. Главное, чтобы развитие велоинфррраструктуры понравилось всем, а не только тем, кто желает ездить на велотранспорте! Удачи!»

Ученица СОШ №2,
15 лет

Будущее велосипедной инфраструктуры
г. Альметьевск, Республика Татарстан

ПО ГОРОДУ
НА ВЕЛОСИПЕДЕ

ПРЕДПОСЫЛКИ РАЗВИТИЯ ВЕЛОИНФРАСТРУКТУРЫ

22 ТЫС. ВЕЛОСИПЕДОВ
(16,5% населения)

- Высокая плотность населения.
  Центр и западная часть города -
  25 000 чел./кв.км
- Активная уличная жизнь
- Активная жизнь в рекреационных зонах
- Активное велосообщество
- Развитие общественных пространств
- Просторные улицы с широкими зелеными зонами

Будущее велосипедной инфраструктуры
г. Альметьевск, Республика Татарстан

ПО ГОРОДУ
НА ВЕЛОСИПЕДЕ

ОГРАНИЧЕНИЯ
И ПРОБЛЕМЫ ПРИ РАЗВИТИИ
ВЕЛОИНФРАСТРУКТУРЫ

- Широкие нормативные полосы для автотранспорта (одна полоса 3,75м, в Нидерландах - 2,75м)
- Заборы и конструкции вдоль дорог (киоски, магазины, автобусные остановки)
- Необходимость реорганизации системы ливневой канализации
- Недостаточная развитость пешеходной инфраструктуры
- Разрастание города в пригороды
- Прохождение через город дороги федерального значения (центральная улица города используется как транзит)
- Скептицизм большей части населения

Будущее велосипедной инфраструктуры
г. Альметьевск, Республика Татарстан

ПО ГОРОДУ
НА ВЕЛОСИПЕДЕ

НАШ ПОДХОД

Лучшие практики. Привлечение специалистов из компании Copenhagenize (Дания) для разработки стратегии велоинфраструктуры

Стратегический подход («от общего - к частному»)

Активное взаимодействие с горожанами. Проектировать не для тех, кто уже пользуется велосипедом, а для остальных, чтобы и они могли поехать на нём.

Безопасность велосипедистов как приоритет

Развитие велоинфраструктуры параллельно с развитием общественных пространств и пешеходной инфраструктуры

Будущее велосипедной инфраструктуры
г. Альметьевск, Республика Татарстан

ПО ГОРОДУ
НА ВЕЛОСИПЕДЕ

ВЕЛОПАРАД
29 МАЯ 2016 ГОДА

СТАРТ
строительства
велоинфраструктуры

Общегородской
ВЕЛОПАРАД

ВСЕРОССИЙСКИЕ СОРЕВНОВАНИЯ
по циклокроссу и велотриалу

Будущее велосипедной инфраструктуры
г. Альметьевск, Республика Татарстан

У НАС ОТКРЫЛАСЬ
1941
1945

#ЗЕЛЕНЫЙ
#АЛЬМЕТ

АЛЬМЕТЬЕВСК –

ЭТО ГОРОД, ГДЕ МОЖНО ОТПРАВИТЬ СВОЕГО РЕБЕНКА В ШКОЛУ НА ВЕЛОСИПЕДЕ И НЕ БЕСПОКОИТЬСЯ О ЕГО БЕЗОПАСНОСТИ

Альметьевский муниципальный район

TATNEFT

ТИПЫ ВЕЛОДОРОЖЕК

1. за счет существующей буферной зоны

2. за счет проезжей части

Альметьевский муниципальный район

TATNEFT

ПО ГОРОДУ
НА ВЕЛОСИПЕДЕ

ДВА ТИПА ВЕЛОДОРОЖЕК

1 ТИП
за счет существующей буферной зоны

Будущее велосипедной инфраструктуры
г. Альметьевск, Республика Татарстан

ПО ГОРОДУ
НА ВЕЛОСИПЕДЕ

ДВА ТИПА ВЕЛОДОРОЖЕК

1 ТИП
за счет существующей буферной зоны

Будущее велосипедной инфраструктуры
г. Альметьевск, Республика Татарстан

ПО ГОРОДУ
НА ВЕЛОСИПЕДЕ

ДВА ТИПА ВЕЛОДОРОЖЕК

2 ТИП
за счет существующей проезжей части

Будущее велосипедной инфраструктуры
г. Альметьевск, Республика Татарстан

ПО ГОРОДУ
НА ВЕЛОСИПЕДЕ

ДВА ТИПА ВЕЛОДОРОЖЕК

2 ТИП
за счет существующей проезжей части

Будущее велосипедной инфраструктуры
г. Альметьевск, Республика Татарстан

Альметьевский
муниципальный район
TATNEFT

ПО ГОРОДУ
НА ВЕЛОСИПЕДЕ

ДЛЯ ЧЕГО МЫ ЭТО ДЕЛАЕМ?

УДОБСТВО
И МОБИЛЬНОСТЬ

- Экономия места для парковок. На место 1 автомобиля можно припарковать 20 велосипедов
- Самый быстрый путь из А в Б (при правильной организации инфраструктуры - не более 20 минут до центра города из любой точки Альметьевска)

ВЕЛОСИПЕД
ЭТО НЕ РАЗВЛЕЧЕНИЕ,
А СРЕДСТВО ПЕРЕДВИЖЕНИЯ

Будущее велосипедной инфраструктуры
г. Альметьевск, Республика Татарстан

Строитель-2
Проектировщик
р. Степной Зай
Альметьевское вдхр.
ул. Ермакова
ул. Бигаш
Западные Ворота
мкр. 3Б
мкр. 2В
мкр. 4В
мкр. 2Б
мкр. 5
мкр. 1Б
ул. Мира
ул. Нефтяников
ул. Макаренко
ул. Чапаева
ул. Толстого
ул. Валеева
ул. Татарстан
просп. Габдуллы Тукая
ул. Пушкина
ул. Клары Цеткин
ул. Тимирязева
Альметьевск
ул. Радищева
ул. Грибоедова
ул. Маяковского
ул. Крупской
ул. Заслонова
ул. Лермонтова
ул. Шевченко
Городское оз.
ул. Булгар
Монтажная ул.
Базовая ул.
Индустриальная ул.
просп. Строителей
Алсу
Агропосёлок
р. Бигашка
Объездная ул.
Новосёл
Западный
Ручеёк
Дорожник
Смородинка
Крыжовник
Строитель
Строитель-2
Строитель-3
ул. Ризы Фахретдина
Газовщик
Буровик
Цветок
ул. Тухватуллина
Производственная ул.
Полевая ул.
Заводская ул.
Промышленная ул.
Набережная ул.
Волжская ул.
ул. Котовского
мкр. ДОСААФ
Восточная ул.
ул. Успенского
Октябрьская ул.
ул. Энтузиастов
Пролетарская ул.
Торцевая ул.
Солнечная ул.
ул. Гончарова
Шоссейная ул.
ул. Наруз
Пожарник
Геофизика
ул. Загита Гамирова
Восход
Клён
Сантехник
Панельник
Земляника
Ремонтник
Бентонит
Василёк
Восточный
Бытовик
СМУ-46
Дорожник
Росинка
мкр. ДСРК
Полевая ул.
Нефтепроводчик
мкр. СУ-2
Геофизическая ул.
мкр. РТС
ул. Попова
ул. Строителей
Гвардейская ул.
Трудовая ул.
ул. Восход
Луговая ул.
Степная ул.
Вахтовая ул.
ул. Зай
р. Степной Зай
р. Урсалинка
ул. Рыжикова
Восточная ул.
Советская ул.
ул. Нариманова
ул. Тельмана
ул. 8 Марта
ул. Некрасова
ул. Тургенева
Колхозная ул.
ул. Шишкина
ул. Баруди
ул. Тагирова
Школьная ул.
Девонская ул.
ул. Калинина
Старое Альметьево
ул. Гатина
ул. Радио
ул. Спартака
Речная ул.
ул. Герцена

2016 г.

Строитель-2
Проектировщик
р. Степной Зай
Альметьевское вдхр.
ул. Ермакова
ул. Бигаш
Западные Ворота
мкр. 3Б
мкр. 2В
мкр. 4В
мкр. 2Б
мкр. 5
мкр. 1Б
Альметьевск
ул. Чапаева
ул. Толстого
ул. Валеева
ул. Татарстан
ул. Клары Цеткин
ул. Пушкина
ул. Радищева
ул. Грибоедова
ул. Лермонтова
Городское оз.
Алсу
Агропосёлок
Объездная ул.
Индустриальная ул.
Монтажная ул.
ул. Булгар
ул. Маяковского
ул. Крупской
ул. Ризы Фахретдина
Старое Альметьево
ул. Гатина
ул. Радио
ул. Спартака
Речная ул.
ул. Калинина
Советская ул.
ул. Наримановa
ул. Тагирова
Школьная ул.
ул. Баруди
ул. Зай
Девонская ул.
ул. Тельмана
ул. Некрасова
ул. Тургенева
Колхозная ул.
ул. Шишкина
р. Урсалинка
Восточная ул.
ул. Рыжикова
Вахтовая ул.
Степная ул.
Набережная ул.
Волжская ул.
ул. Котовского
Полевая ул.
Производственная ул.
Заводская ул.
Промышленная ул.
мкр. ДОСААФ
Восточная ул.
ул. Успенского
Октябрьская ул.
ул. Энтузиастов
Пролетарская ул.
Торцевая ул.
Солнечная ул.
Шоссейная ул.
Луговая ул.
ул. Восход
Трудовая ул.
Гвардейская ул.
мкр. РТС
ул. Попова
ул. Строителей
Геофизическая ул.
Нефтепроводчик
мкр. СУ-2
ул. Тухватуллина
Цветок
Газовщик
Буровик
ул. Наруз
Пожарник
Геофизика
мкр. ДСРК
ул. Загита Гамирова
Строитель-3
Дорожник
Росинка
Восход
Строитель
Ремонтник
Бентонит
Земляника
Василёк
Крыжовник
Клён
Восточный
Строитель-2
Сантехник
Панельник
Бытовик
СМУ-46
Новосёл
Западный
Ручеёк
Дорожник
Смородинка
Уральская ул.
Поселковая ул.
ул. Шамиля Усманова
Волоснабженец
ул. Утыз Имяни
р. Бигашка
2017 г.

Строитель-2
Проектировщик
Альметьевское вдхр.
р. Степной Зай
ул. Ермакова
ул. Бигаш
Западные Ворота
мкр. 3Б
мкр. 2В
мкр. 4В
мкр. 2Б
мкр. 5
мкр. 1Б
Альметьевск
Городское оз.
Алсу
Агропосёлок
р. Бигашка
Объездная ул.
Западный
Новосёл
Ручеёк
Дорожник
Смородинка
Крыжовник
Строитель
Строитель-2
Строитель-3
Газовщик
Буровик
Цветок
Пожарник
Геофизика
Восход
Земляника
Клён
Сантехник
Панельник
Бытовик
СМУ-46
Восточный
Василёк
Бентонит
Ремонтник
Дорожник
Росинка
мкр. ДСРК
мкр. ДОСААФ
мкр. РТС
мкр. СУ-2
Нефтепроводчик
Шоссейная ул.
ул. Тухватуллина
Производственная ул.
Полевая ул.
Заводская ул.
Советская ул.
Старое Альметьево
ул. Калинина
ул. Тельмана
ул. Некрасова
ул. Клары Цеткин
ул. Лермонтова
ул. Гриболедова
ул. Маяковского
ул. Крупской
ул. Пушкина
ул. Гатина
ул. Радио
ул. Спартака
Речная ул.
Девонская ул.
Школьная ул.
ул. Тургенева
Колхозная ул.
ул. Шишкина
ул. Зай
ул. Баруди
ул. Рыжикова
Восточная ул.
р. Урсалинка
Вахтовая ул.
Степная ул.
Луговая ул.
ул. Восход
Трудовая ул.
Гвардейская ул.
ул. Попова
ул. Строителей
Набережная ул.
Волжская ул.
ул. Котовского
Восточная ул.
ул. Успенского
Октябрьская ул.
ул. Энтузиастов
Пролетарская ул.
Торцевая ул.
Солнечная ул.
Промышленная ул.
ул. Наруз
ул. Загита Гамирова
Индустриальная ул.
Монтажная ул.
ул. Булгар
Уральская ул.
Поселковая ул.
ул. Шамиля Усманова
Волоснабженец

2018 г.

УДОБСТВО ВЕЛОИНФРАСТРУКТУРЫ

Альметьевский муниципальный район

TATNEFT

ПО ГОРОДУ
НА ВЕЛОСИПЕДЕ

ДОРОЖНАЯ РАЗМЕТКА

Пластиковое покрытие
СИНЕГО ЦВЕТА
для особо опасных
перекрестков
(105 шт., 2310 кв.м)

ПОКРАСКА ДОРОЖНОГО ПОКРЫТИЯ
для обозначения въездов во дворы
(305 шт., 2745 кв.м)

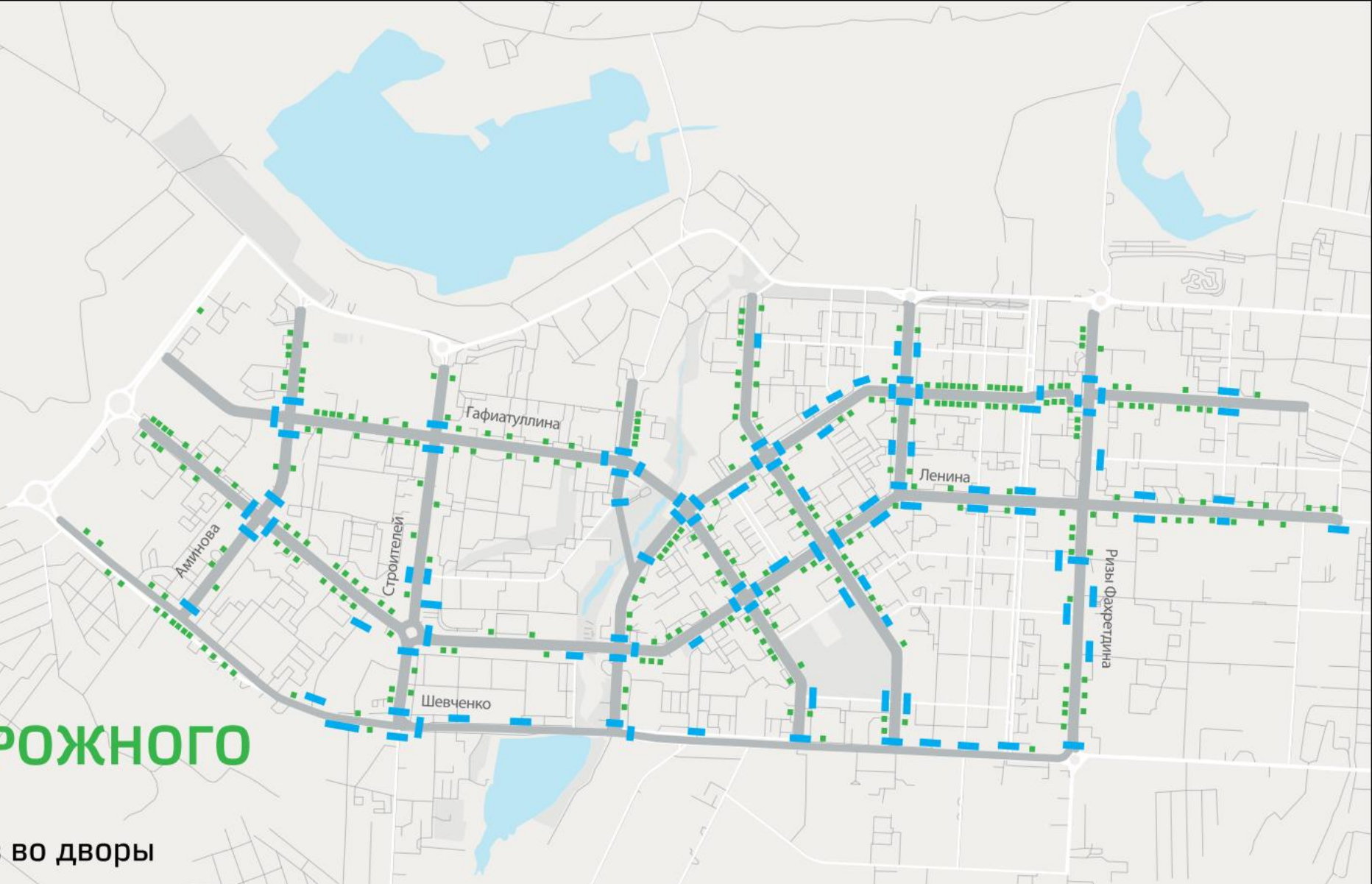

Будущее велосипедной инфраструктуры
г. Альметьевск, Республика Татарстан

ПО ГОРОДУ
НА ВЕЛОСИПЕДЕ

УСТАНОВКА ПОРУЧНЕЙ, СВЕТОФОРОВ И ДОРОЖНЫХ ЗНАКОВ

ПОРУЧНИ У СВЕТОФОРОВ

для удобства
велосипедистов - 71 шт.

ДОРОЖНЫЕ ЗНАКИ

«велосипедная дорожка» - 71 шт.

ДООСНАЩЕНИЕ СВЕТОФОРОВ

специальными велосветофорами - 78 шт.

Будущее велосипедной инфраструктуры
г. Альметьевск, Республика Татарстан

СТОП

Альметьевский
муниципальный район
TATNEFT

Альметьевский
муниципальный район
TATNEFT

ВЕЛОСИПЕД ИСПОЛЬЗУЮТ

15% ШКОЛЬНИКОВ

6% ДОШКОЛЬНИКОВ

Альметьевский муниципальный район

TATNEFT

FORCE
IRONFOX

средняя
ШКОЛА №16

ДЕТСКИЙ САД №2
2-НЧЕ БАЛАЛАР БАКЧАСЫ
ПЛАНЕТА ДЕТСТВА

АШАМЛЫКЛАР
SSIA

ПО ГОРОДУ
НА ВЕЛОСИПЕДЕ

ДЛЯ ЧЕГО МЫ ЭТО ДЕЛАЕМ?

ЭКОЛОГИЯ

- Чистый воздух. Если в Альметьевске мы сократим кол-во автомобильных поездок на 5%, то снизим выбросы CO2 на 14 тыс. тонн в год. Это аналогично посадке примерно 600 га леса. Если мы сократим автомобильные поездки на 10%, то уменьшим выбросы CO2 на объем, для перевозки которого потребуется 56 тыс. вагонов.
- Снижение загрязненности дорожного покрытия
- Снижение загрязненности почвенных и водных ресурсов

ВЕЛОСИПЕД
САМЫЙ ЭКОЛОГИЧНЫЙ
ВИД ТРАНСПОРТА

Будущее велосипедной инфраструктуры
г. Альметьевск, Республика Татарстан

5% ВЕЛОСИПЕДИСТОВ =

СНИЖЕНИЕ CO_2 НА 14000 Т В ГОД =

ПОСАДКА 600 ГА ЛЕСА

Альметьевский муниципальный район

TATNEFT

АЛЬМЕТЬЕВСК

60

АВТОМОБИЛЕЙ

1

АВТОБУС

60

ВЕЛОСИПЕДОВ

Альметьевский муниципальный район

TATNEFT

ПО ГОРОДУ
НА ВЕЛОСИПЕДЕ

ДЛЯ ЧЕГО МЫ ЭТО ДЕЛАЕМ?

ЭКОНОМИКА

- Уменьшение затрат на содержание автомобильных дорог в связи со снижением потока транспорта
- Возврат инвестиций за счет снижения расходов на медицинскую помощь
- Возможность для развития малого и среднего бизнеса

1 КМ НА ВЕЛОСИПЕДЕ

увеличивает общественное благосостояние на 0,08€,
а 1 км на автомобиле уменьшает его на 0,5 € *

*результаты исследования, проведенного
Техническим Университетом Дании и COWI Consultants

Будущее велосипедной инфраструктуры
г. Альметьевск, Республика Татарстан

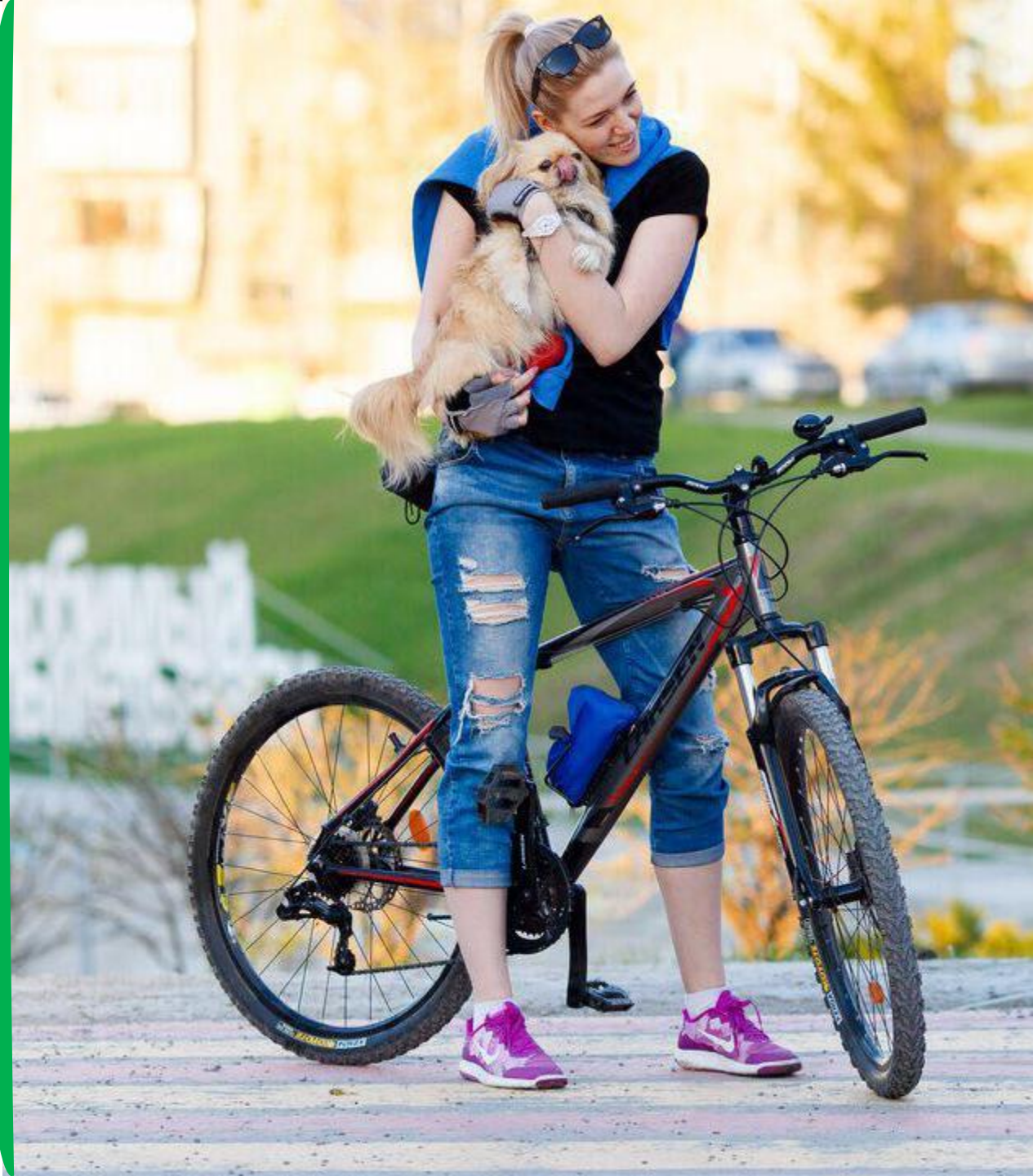

ПО ГОРОДУ
НА ВЕЛОСИПЕДЕ

ВЕЛОСИПЕДЫ - ЭТО ЭКОНОМИЯ

Экономия для населения
и повышение
его благосостояния:

ЕСЛИ 10% АВТОЛЮБИТЕЛЕЙ

Альметьевска пересядут на велосипед,
то они сэкономят на топливе

В ГОД 350 МЛН РУБЛЕЙ!

для семейного бюджета.

Будущее велосипедной инфраструктуры
г. Альметьевск, Республика Татарстан

ПО ГОРОДУ
НА ВЕЛОСИПЕДЕ

ДЛЯ ЧЕГО МЫ ЭТО ДЕЛАЕМ?

ЗДОРОВЬЕ ГОРОЖАН

- Снижается риск сердечно-сосудистых заболеваний
- Улучшается снабжение кислородом органов и тканей всего организма
- Снижается уровень холестерина, очищаются сосуды, уменьшается риск инфарктов и инсультов
- Снижается риск варикоза
- Положительное влияние на психическое здоровье и уровень стресса
- Положительное влияние на кости и суставы

ВЕЛОСИПЕД ПРОДЛЕВАЕТ ЖИЗНЬ

Будущее велосипедной инфраструктуры
г. Альметьевск, Республика Татарстан

ПО ГОРОДУ
НА ВЕЛОСИПЕДЕ

ДЛЯ ЧЕГО МЫ ЭТО ДЕЛАЕМ?

ЗДОРОВЬЕ ГОРОЖАН

Последние исследования подтвердили, что передвижение на велосипеде сокращает число хронических заболеваний и улучшает качество жизни. Велосипедизация Альметьевска снизит:

- количество заболевших сердечно-сосудистыми заболеваниями на 200 - 700 человек (сегодня в районе ежегодно заболевают более 9000 человек);
- количество заболевших сахарным диабетом второго типа на 80 - 310 человек (сегодня в районе ежегодно заболевают более 700 человек);
- количество заболевших раком легких на 20 - 70 человек (сегодня в районе ежегодно заболевают более 90 человек);
- количество заболевших раком толстого кишечника на 7 - 22 человек (сегодня в районе ежегодно заболевают более 50 человек).

ВЕЛОСИПЕД ПРОДЛЕВАЕТ ЖИЗНЬ

Будущее велосипедной инфраструктуры
г. Альметьевск, Республика Татарстан

ИССЛЕДОВАНИЯ УНИВЕРСИТЕТА ГЛАЗГО (ШОТЛАНДИЯ, ВЕЛИКОБРИТАНИЯ)

ЕЖЕНЕДЕЛЬНЫЕ ПОЕЗДКИ НА ВЕЛОСИПЕДЕ (ОКОЛО 50 КМ) СНИЖАЮТ РИСК ЗАБОЛЕВАНИЯ РАКОМ НА 45%, СЕРДЕЧНО-СОСУДИСТЫХ ЗАБОЛЕВАНИЙ – ПОЧТИ ВДВОЕ, ВЕРОЯТНОСТЬ СМЕРТИ – БОЛЕЕ ЧЕМ НА 40%.

В АЛЬМЕТЬЕВСКЕ ЗА 2 ГОДА

КОЛИЧЕСТВО ЗАБОЛЕВШИХ СЕРДЕЧНО-СОСУДИСТЫМИ ЗАБОЛЕВАНИЯМИ СНИЗИЛОСЬ НА 257 ЧЕЛОВЕК (5%), БОЛЕЗНЯМИ НЕРВНОЙ СИСТЕМЫ – НА 135 ЧЕЛОВЕК (8%), БОЛЕЗНЯМИ ОРГАНОВ ДЫХАНИЯ – 2085 ЧЕЛОВЕК (11%).

Альметьевский муниципальный район

TATNEFT

ПОКАЗАТЕЛЬ СМЕРТНОСТИ НАСЕЛЕНИЯ В ТРУДОСПОСОБНОМ ВОЗРАСТЕ (В АБСОЛЮТНЫХ ЦИФРАХ) В АЛЬМЕТЬЕВСКЕ

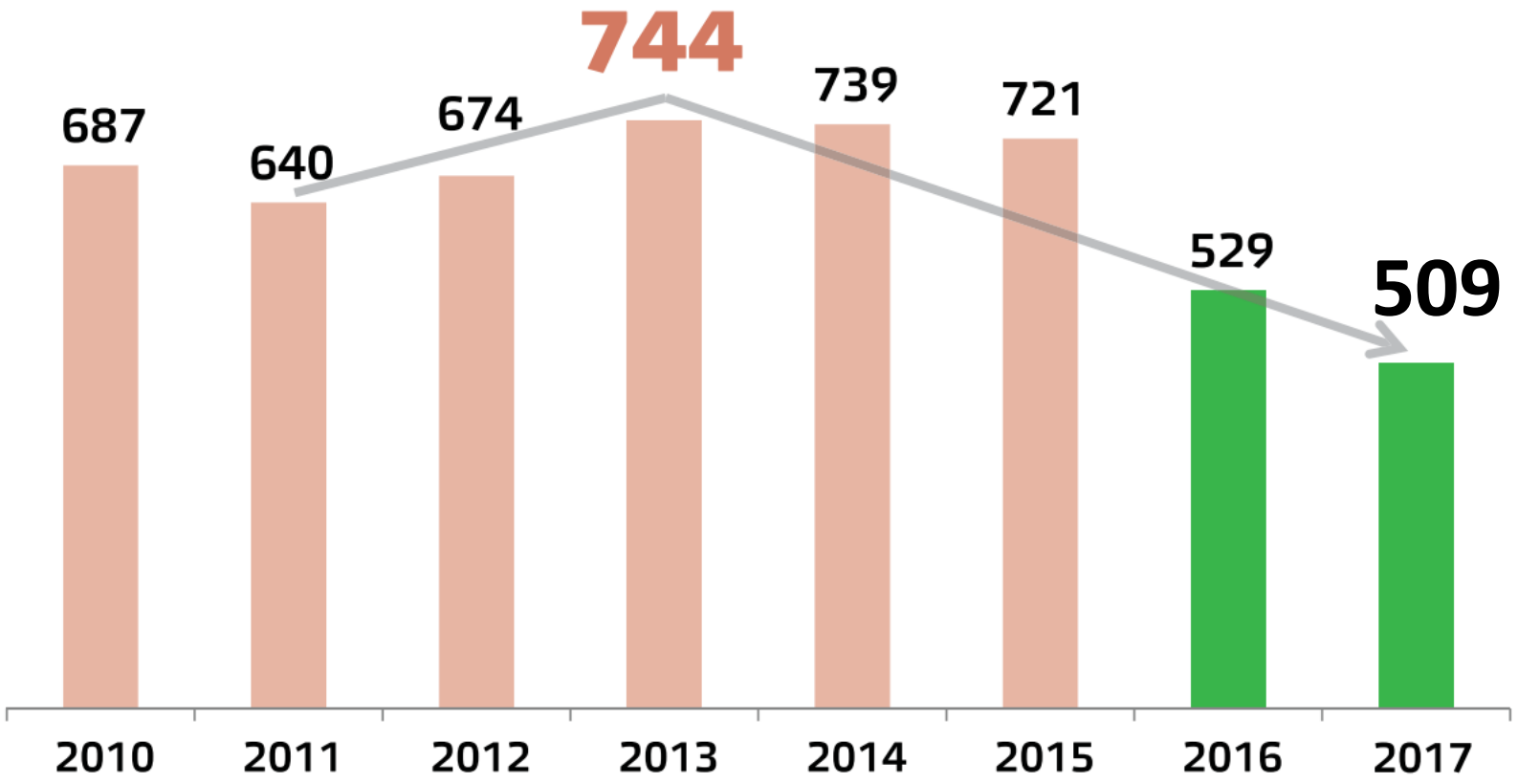

Альметьевский муниципальный район

TATNEFT

ДИНАМИКА СНИЖЕНИЯ УРОВНЯ СМЕРТНОСТИ НАСЕЛЕНИЯ В ГОРОДАХ РЕСПУБЛИКИ ТАТАРСТАН В % ЗА ПОСЛЕДНИЕ 2 ГОДА

Альметьевский муниципальный район

TATNEFT

10 ДНЕЙ ЕЗДЫ НА ВЕЛОСИПЕДЕ

ПРОДЛЕВАЕТ ЖИЗНЬ НА 1 ДЕНЬ

Альметьевский муниципальный район

#Любимый Альметьевск

ЖИВИТЕ ДОЛЬШЕ - ВЫБИРАЙТЕ ВЕЛОСИПЕД!

Альметьевский муниципальный район

3 ЧАСА ЕЗДЫ НА ВЕЛОСИПЕДЕ В НЕДЕЛЮ СОКРАЩАЕТ РИСК СЕРДЕЧНЫХ ЗАБОЛЕВАНИЙ НА 50%

Любимый Альметьевск

БУДЬТЕ ЗДОРОВЫМИ - ВЫБИРАЙТЕ ВЕЛОСИПЕД!

Альметьевский муниципальный район

ЧЕЛОВЕК СБРАСЫВАЕТ 6 ЛИШНИХ КГ ЗА ПЕРВЫЙ ГОД ЕЗДЫ НА ВЕЛОСИПЕДЕ НА РАБОТУ

БУДЬТЕ В ФОРМЕ - ВЫБИРАЙТЕ ВЕЛОСИПЕД!

Янв Февр Март Апр Май Июнь Июль Авг Сент Окт Нояб Дек

LARSEN

ЗАЩИЩАЙТЕ ВОЗДУХ РОДНОГО ГОРОДА - ВЫБИРАЙТЕ ВЕЛОСИПЕД!

Альметьевский муниципальный район

1 КМ = 145Г ВРЕДНЫХ ВЫБРОСОВ

1 КМ = БОДРОСТЬ И ХОРОШЕЕ НАСТРОЕНИЕ

Любимый Альметьевск

ЭКОНОМЬТЕ - ВЫБИРАЙТЕ ВЕЛОСИПЕД!

Альметьевский муниципальный район

200 000
руб. в год*

ЕЖЕГОДНЫЕ РАСХОДЫ

5 000
руб. в год

Любимый Альметьевск

*согласно исследованию PwC "Стоимость владения автомобилем в России" за 2015 год

ВЕЛОСИПЕД НЕ ГОДИТСЯ ДЛЯ ЗИМНЕГО ИЛИ ХОЛОДНОГО КЛИМАТА – ЭТО МИФ!

Альметьевский муниципальный район

TATNEFT

ПО ГОРОДУ
НА ВЕЛОСИПЕДЕ

ЗИМНИЙ ПЕРИОД

Велосипед не годится для зимнего или холодного климата ЭТО МИф!

Будущее велосипедной инфраструктуры
г. Альметьевск, Республика Татарстан

РЕАЛИЗОВАННЫЕ ПРОЕКТЫ

БАЙКШЕРИНГ GOBIKE

позволяет брать в аренду велосипеды.
Внеси депозит – сканируй код –
катайся в удовольствие – верни велосипед
на специальную площадку.

10 РУБЛЕЙ = 30 МИНУТ

Альметьевский муниципальный район

TATNEFT

GOBIKE

GOBIKE

Используйте приложение для разблокировки

Отслеживайте время и направления до станции

Легко оставляйте велосипед на станции

Альметьевский муниципальный район

TATNEFT

ПО ГОРОДУ
НА ВЕЛОСИПЕДЕ

ЗАДАЧИ
РЕАЛИЗАЦИИ ПРОГРАММЫ

УВЕЛИЧЕНИЕ ДОЛИ ПОЕЗДОК
по городу на велосипеде до 7 %

УВЕЛИЧЕНИЕ ДОЛИ ДЕТЕЙ,
приезжающих в школу на велосипеде до 30%

ВЕЛОСИПЕД
СТАНЕТ ТАК ЖЕ ПОПУЛЯРЕН
среди женщин, как и среди мужчин (сейчас соотношение мужчин и женщин на велосипедах - около 70/30)

Будущее велосипедной инфраструктуры
г. Альметьевск, Республика Татарстан

ВОВЛЕЧЕННОСТЬ ЖИТЕЛЕЙ

Альметьевский муниципальный район

TATNEFT

Устойчивая тенденция к увеличению численности населения

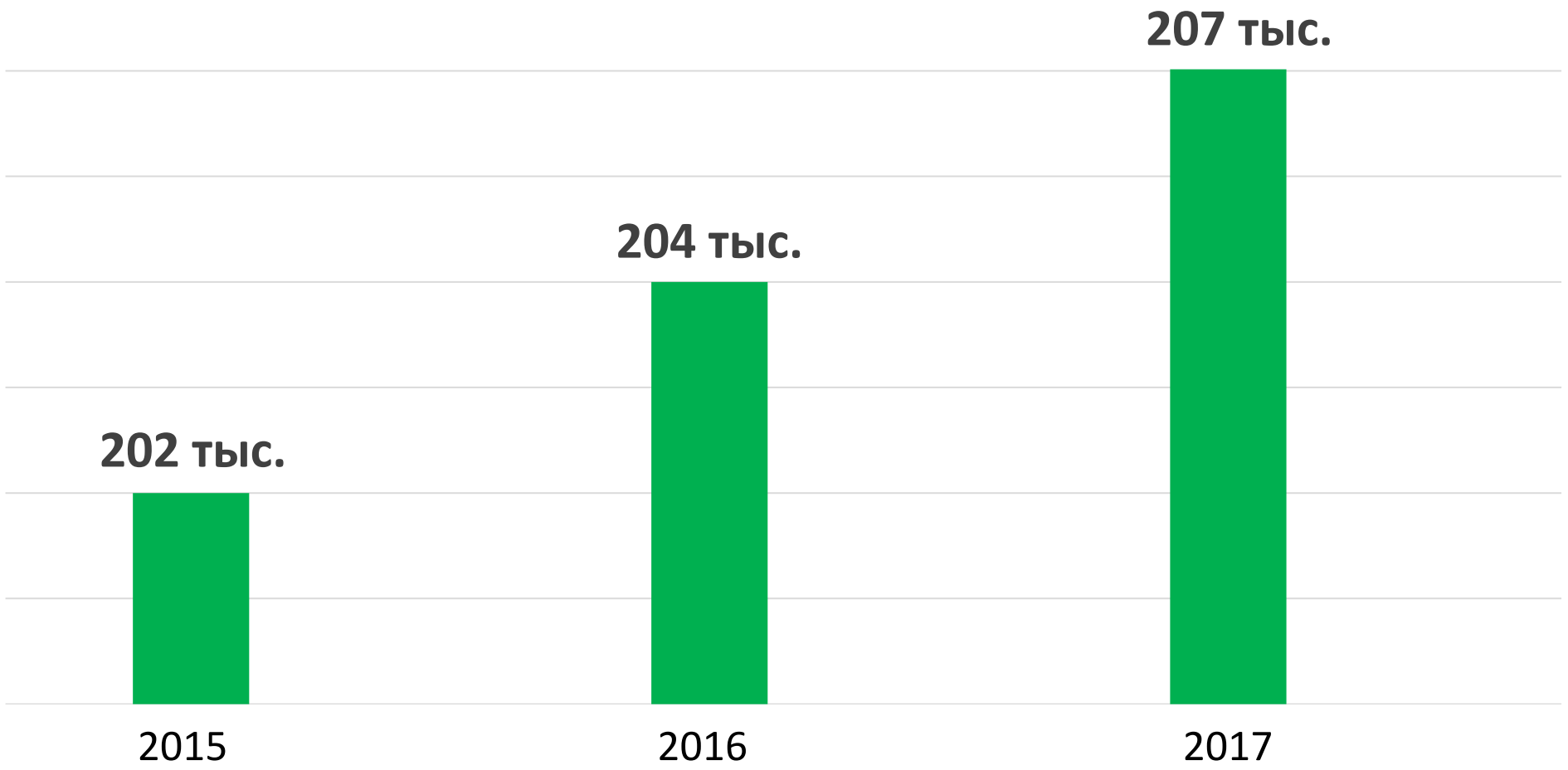

Прогноз роста численности жителей Альметьевска к 2030 г.

223 тыс. человек

Доля выпускников, которые вернулись в Альметьевск после окончания ВУЗа

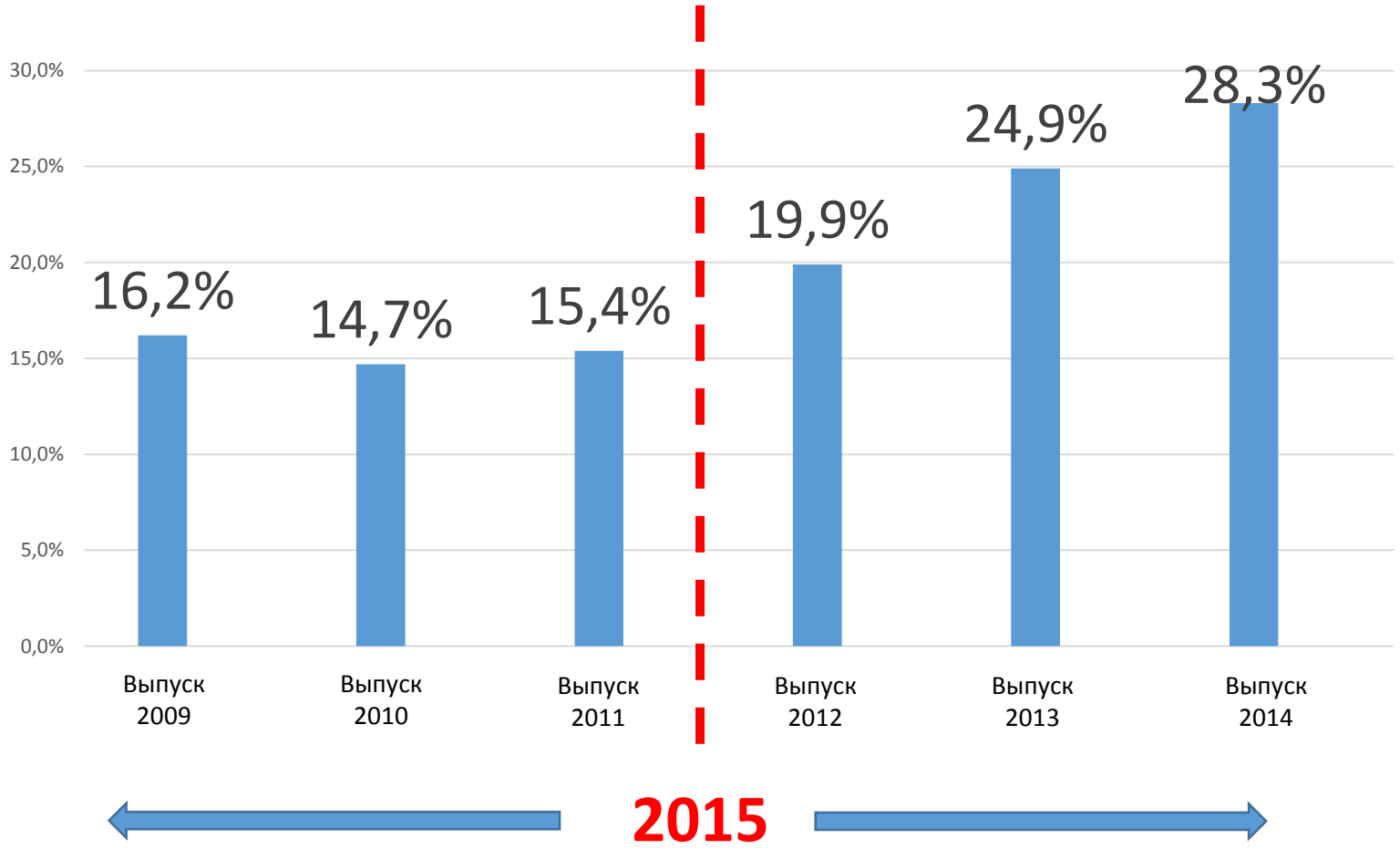

36,8%

выпускников 2018 года планируют вернуться в Альметьевск

Основные цели программы – качественное изменение **городской среды** и создание условий для **комфортной жизни** и самореализации **жителей**

7

основных направлений

ГОРОДСКАЯ СРЕДА

КУЛЬТУРНАЯ среда города

МСБ

Активное долголетие

Основной принцип:

люди, живущие в **небольших городах**,
имеют право на такое же
качество социальной среды,
что и жители **мегаполисов**

Соучаствующее проектирование

- опросы жителей
- фокус-группы с активистами общественных организаций

ПОРТАЛ ИНИЦИАТИВ И ПРЕДЛОЖЕНИЙ
при поддержке А.Р. Хайруллина #ЛЮБИМЫЙАЛЬМЕТЬЕВСК

#Любимый Альметьевск

Портал для тех, кому важно, что происходит в Альметьевске

Проверить свой уровень счастья

Сделать Альметьевск лучше

Оставить резюме

Парк Шамсинур

Парк Шамсинур

Каскад прудов

Пляж

250 000

посетителей
за сезон

Сквер Яшьлек

Парк Здоровье

Культурная среда Альметьевск

139 000

зрителей

6 000

участников

11

площадок города

каждую субботу

Зеленый каркас

ЕЖЕГОДНО

55 000

саженцев

2 100

декоративных деревьев

Зеленый каркас

Зеленый каркас

Зеленый каркас

Спорт

640

спортивных объектов

42%

населения занимаются физкультурой и спортом

«Татнефть» Альметьевский марафон 2017

Альметьевский полумарафон 2018

TIMERMAN 2018

TIMERMAN 2018

Зеленый фитнес

40 000
участников

10
площадок
ежедневно

Детский технопарк Кванториум

Детский технопарк Кванториум

1 300 детей обучаются

приём
с 3-х лет

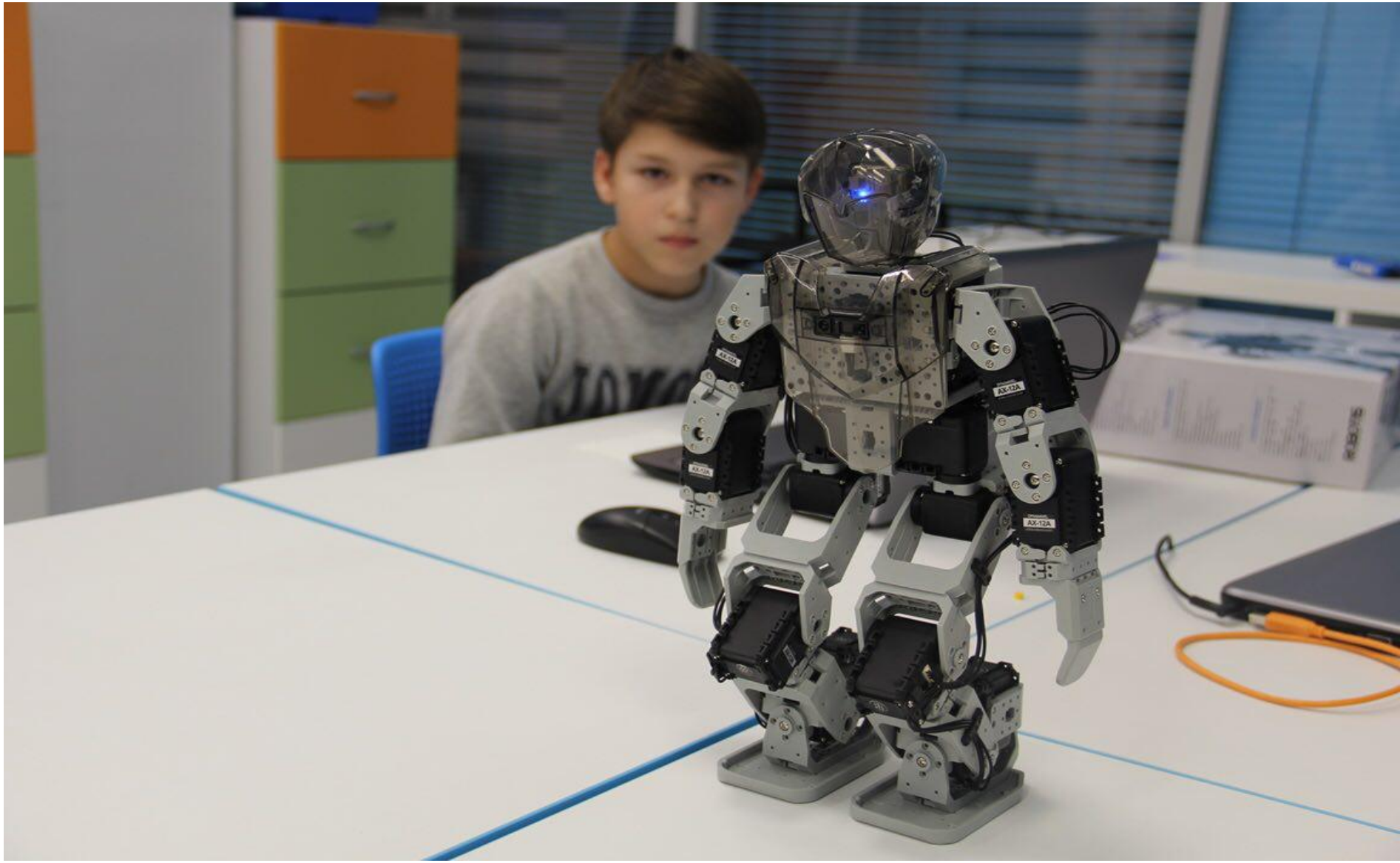

Детский технопарк Кванториум

АгроРобоФестиваль

Инженерная школа
Новое образовательное пространство

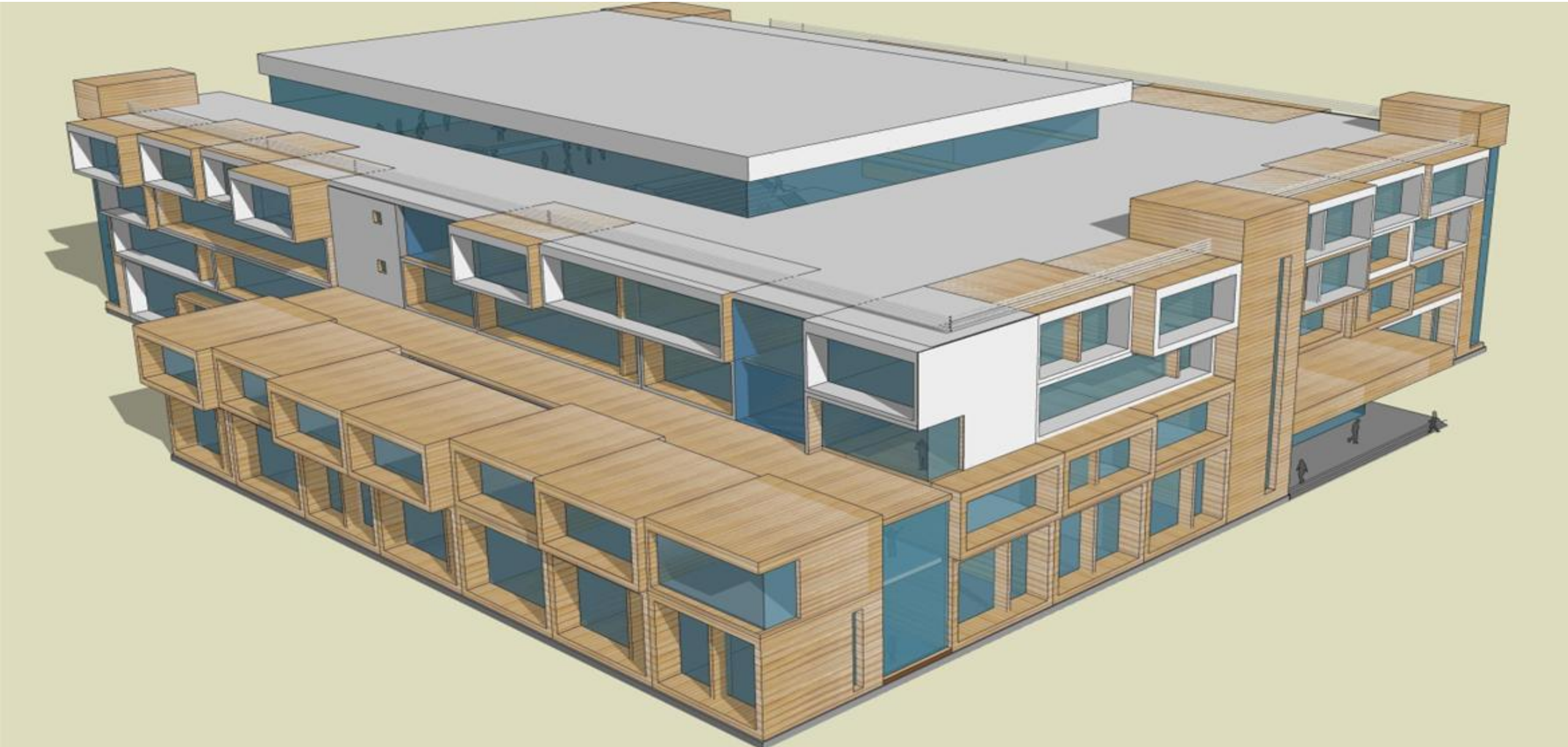

Инженерная школа

Активное долголетие

3 300 пенсионеров
за год посетили
Центр активного
долголетия

80%
пенсионеров
отметили улучшение
самочувствия
после начала
активного образа жизни

Активное долголетие

Кооператив «Деревня»
Проект «Овощная долина»

- ✓ Комфортная инфраструктура
- ✓ Экологически чистый район
- ✓ Готовые участки от 2га
- ✓ Транспортная доступность
- ✓ Электричество
- ✓ Водопроводная магистраль
- ✓ Насосно-фильтровальная станция
- ✓ Гидрантное оборудование на каждом участке
- ✓ Автоматическая подача воды
- ✓ Тепличный комплекс
- ✓ Специализированная сельхозтехника
- ✓ Модульный корпус для проживания в 5 км (на территории «Ягодной долины»)
- ✓ Охрана

Овощная долина

Ягодная долина

ВЕЛОСИПЕД —
ТРАНСПОРТ
ДОЛГОЖИТЕЛЕЙ